

INFORME

"RENDICIÓN DE CUENTAS DE TITULARES POR CESE EN EL CARGO"¹

INICIAL²

MUNICIPALIDAD DISTRITAL DE SAN MIGUEL

ANEXO N° 6

SAN MIGUEL - LIMA – LIMA

noviembre 2022

	
FIRMA DEL TITULAR DE LA ENTIDAD	
MUNICIPALIDAD DISTRITAL DE SAN MIGUEL	
PROVINCIA DE LIMA	
NOMBRES Y APELLIDOS: JUAN JOSÉ GUEVARA BONILLA	
CARGO: ALCALDE	
.....	
JUAN JOSÉ GUEVARA BONILLA	
ALCALDE	

La información registrada en el presente informe tiene la condición de declaración jurada y el que suscribe se responsabiliza por su contenido y los anexos de las cuatro secciones, incluyendo la información de sus unidades ejecutoras.

¹ Tipo Informe: a) Por Periodo Anual o b) Por Cese en el Cargo Aplica solo para Informe de Rendición de Cuentas por Cese en el Cargo para periodo definido

² Aplica solo para Informe de Rendición de Cuentas por Cese en el Cargo para periodo definido



INFORME DE RENDICIÓN DE CUENTAS DE TITULARES

1. INFORMACIÓN GENERAL DEL PROCESO DE RENDICIÓN DE CUENTAS DE TITULARES
 - 1.1 Información General del Titular
 - 1.2 Información de los Titulares de las Unidades Ejecutoras
 - 1.3 Misión, Visión, Valores y Organigrama
 - 1.4 Logros Alcanzados en el Periodo de Gestión
 - 1.5 Limitaciones en el Periodo a Rendir
 - 1.6 Recomendaciones de Mejora
2. SECCIÓN I: INFORMACIÓN DE LOS SISTEMAS ADMINISTRATIVOS
3. SECCIÓN II: INDICADORES DE EFICACIA Y OTROS RELACIONADOS A LA ENTIDAD
4. SECCIÓN III: RELACIÓN DE SERVICIOS PÚBLICOS QUE BRINDA LA ENTIDAD
5. SECCIÓN IV: RESULTADOS DE LA GESTIÓN DEL TITULAR POR CADA SERVICIO PÚBLICO
6. ANEXOS



1. INFORMACIÓN GENERAL DEL PROCESO DE RENDICIÓN DE CUENTAS DE TITULARES.

1.1 Información General de Titular de Pliego.

Código de la Entidad	2167		
Nombre de la entidad	MUNICIPALIDAD DISTRITAL DE SAN MIGUEL		
Apellidos y Nombres del Titular de la entidad	GUEVARA BONILLA JUAN JOSE		
Cargo del Titular	ALCALDE		
Tipo de documento de identidad	DNI		
N° de documento de identidad	40252809		
Teléfonos:	5112085830		
Correo Electrónico	ALCALDIA@MUNISANMIGUEL.GOB.PE		
Tipo de informe	POR CESE EN EL CARGO		
INFORME A REPORTAR			
Fecha de inicio de gestión:	01/01/2019	Nro. Documento de Nombramiento / Designación	4025809.2018.LI01.01
Fecha de cese de gestión:	23/12/2022	Nro. Documento de Cese de corresponder	0
Fecha de inicio del periodo reportado:	01/01/2019	Fecha de corte del periodo reportado	30/09/2022
Fecha de Generación (*):	15/11/2022 13:36:41		

(*) El Aplicativo Informatico llenara dicho campo de forma automática al termino del proceso

1.2 Información de los Titulares de las Unidades Ejecutoras

Titulares de las Unidades Ejecutoras que intervienen en la elaboración del Informe					
N°	Unidad ejecutora	Tipo y N° de documento de identidad	Apellidos y nombres	Fecha de inicio en el cargo	Remitió información (si/no)
No se encontraron registros.					

Comentarios

1.3 Misión, Visión, Valores y Organigrama

a. Misión

Promover el desarrollo integral y sostenible de la comunidad San Miguelina de manera inclusiva, con calidad de servicios y gestión municipal moderna.

b. Visión

Al 2030, San Miguel es un distrito seguro, ordenado, saludable, moderno, competitivo, turístico y sostenible, con habitantes que gozan de calidad de vida y que disfrutan de zona de playa con infraestructura de servicios a lo largo de su litoral



c. Valores

Lealtad

Honradez

Responsabilidad

Voluntariado

Solidaridad

d. Organigrama

ORDENANZA N° 433-2021/MDSM DEL 4 DE MAYO DE 2021



MUNICIPALIDAD DISTRITAL DE SAN MIGUEL

ORGANIGRAMA

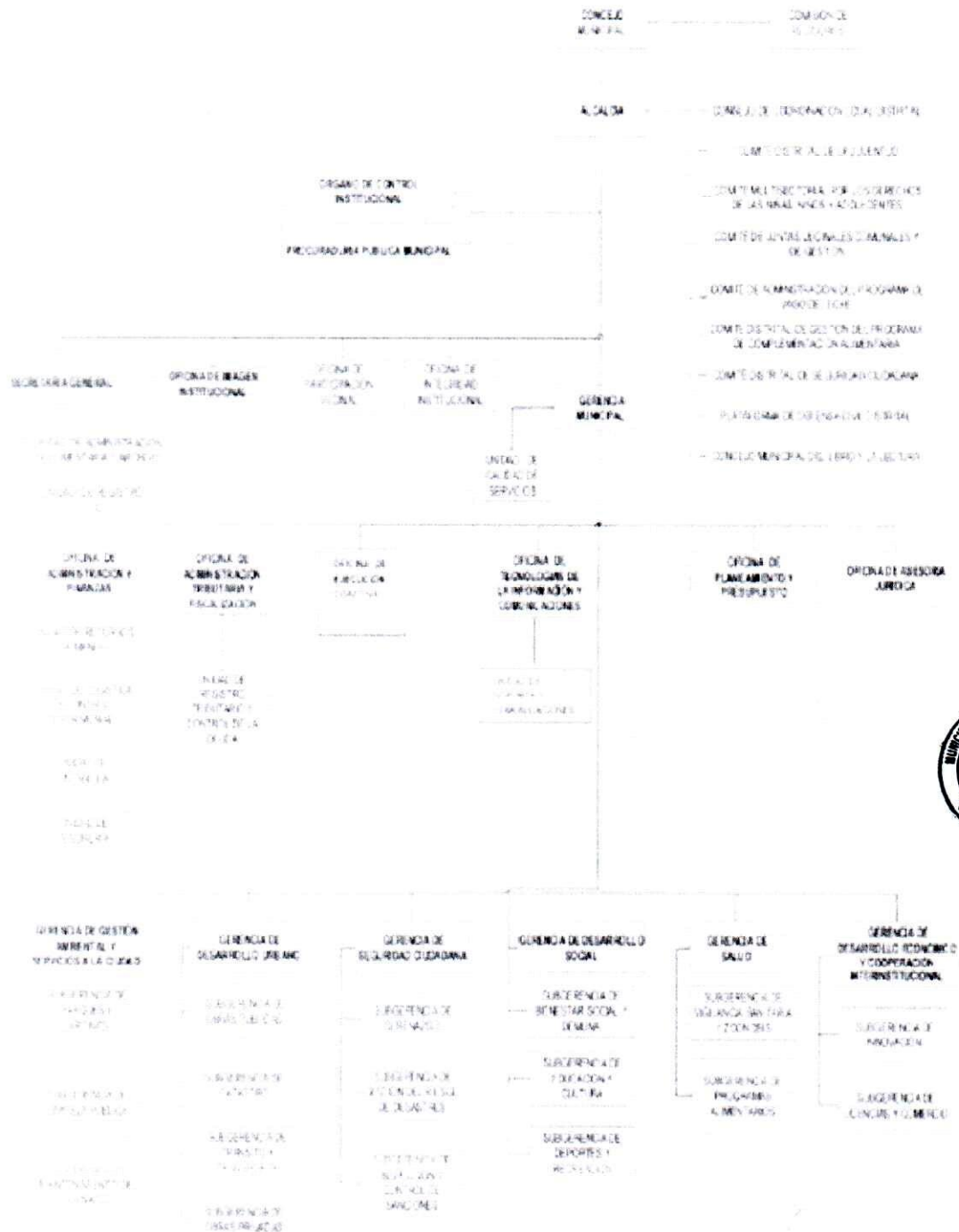

REGLAMENTO DE ORGANIZACIÓN Y FUNCIONES (ROF)

1.4 Logros Alcanzados en el Periodo de Gestión

La evaluación con un cierre al 30 de setiembre de 2022, a nivel de Objetivos Estratégicos Institucionales (OEI), se alcanzó el cumplimiento de los 08, lo que representa un nivel de cumplimiento del 71.3%, estos fueron los siguientes:

- OEI.01 Contribuir a la calidad de los servicios de salud en el distrito de San Miguel
- OEI.02 Reducir los índices de Inseguridad Ciudadana en el distrito
- OEI.03 Mejorar la competitividad económica en el distrito de San Miguel
- OEI.04 Promover la gestión de riesgo de desastres en el distrito
- OEI.05 Promover el Desarrollo Humano y Hábitos Saludables en el distrito
- OEI.06 Contribuir con la calidad de los servicios educativos en el distrito de San Miguel
- OEI.07 Implementar la gestión institucional
- OEI.08 Mejorar la gestión ambiental del distrito de San Miguel

1.5 Limitaciones en el Periodo a Rendir

mediano nivel en cultura de planificación y evaluación de los servidores
nivel intermedio en la formulación de indicadores normalizados con PEI y POI sean relevantes, medibles y realizables.

Plan de Desarrollo de las Personas (PDP) de la entidad, aprobado su comisión de conformación en el presente año, en proceso

1.6 Recomendaciones de Mejora

Actualizar la Directiva N°001-2016-GPP/MDSM "Directiva para la Formulación, Seguimiento y Evaluación del Plan Operativo Institucional y su Articulación con el Presupuesto Institucional de la Municipalidad Distrital de San Miguel" para regular y orientar el proceso en mención.

Promocionar e incentivar una cultura de planificación y evaluación en la entidad para una mejor toma de decisiones.

Capacitar en la formulación de indicadores con la finalidad que todos los mismos del PEI y POI sean relevantes, medibles y realizables.

Considerar la formulación de fichas de indicadores para tener mayor información de los mismos en la fase de seguimiento y evaluación.

Continuar gestionando convenios con entidades estratégicas que permita un mejor cumplimiento del PEI y POI.

Implementar el Plan de Desarrollo de las Personas (PDP) de la entidad, Impulsar el uso de plataformas virtuales para el desarrollo de los procedimientos administrativos municipales.



2. SECCIÓN I: INFORMACIÓN DE LOS SISTEMAS ADMINISTRATIVOS

Comprende la información relevante de los 11 Sistemas Administrativos del Estado mediante los cuales se organizan las actividades de la administración pública y que tienen por finalidad promover la eficacia y eficiencia siendo de aplicación nacional; Planeamiento Estratégico, Presupuesto Público, Inversión Pública, Abastecimiento, Contabilidad, Tesorería, Endeudamiento Público, Gestión de Recursos Humanos, Defensa Judicial del Estado, Control y Modernización de la Gestión Pública.

1. Sistema Nacional de Planeamiento Estratégico

1.1. Información General del PEI

Horizonte temporal del PEI

2018	Año Fin	2025
------	---------	------

Año Inicio

Resolución que aprueba el PEI vigente

resolucion de alcaldia n 279-2022/mdsm	Fecha de resolución	25/04/2022
--	---------------------	------------

Informe técnico CEPLAN

informe tecnico d000065-2021-ceplan-dncppei	Fecha de informe técnico	05/04/2022
---	--------------------------	------------

Cantidad Objetivos Estratégicos Institucionales del PEI

8	Cantidad objetivos estratégicos Institucionales del PEI con ejecución presupuestal	8
---	--	---

Link del PEI en el Portal de Transparencia Estándar

https://www.transparencia.gob.pe/enlaces/pte_transparencia_enlaces.aspx?id_entidad=13243&id_tema=5&ver=D#.Y3JQdHbMKM8

1.2. Presupuesto asignado a Objetivos Estratégicos Institucionales del Plan Estratégico Institucional (PEI)

N°	Código de OEI	Descripción del OEI	POI Modificado consistente con el PIA	POI Anual Modificado (PIM)	POI Anual Modificado (en ejecución)
	A	B	C	D	E
1	OE.08	MEJORAR LA GESTIÓN AMBIENTAL DEL DISTRITO DE SAN MIGUEL	14,711,023.23	11,292,299.63	10,075,416.84
2	OE.07	IMPLEMENTAR LA GESTIÓN INSTITUCIONAL	26,220,384.73	18,570,692.00	15,964,432.32



3	OE.06	CONTRIBUIR CON LA CALIDAD DE LOS SERVICIOS EDUCATIVOS EN EL DISTRITO DE SAN MIGUEL.	2,196,839.86	1,847,771.32	747,205.81
4	OE.04	PROMOVER LA GESTIÓN DE RIESGO DE DESASTRES EN EL DISTRITO	14,905,351.08	9,600,570.00	7,947,996.10
5	OE.03	MEJORAR LA COMPETITIVIDAD ECONÓMICA EN EL DISTRITO DE SAN MIGUEL	2,897,261.23	1,912,836.00	1,497,379.10
6	OE.01	CONTRIBUIR A LA CALIDAD DE LOS SERVICIOS DE SALUD EN EL DISTRITO DE SAN MIGUEL	4,132,919.20	331,340.00	2,128,097.80
7	OE.02	REDUCIR LOS ÍNDICES DE INSEGURIDAD CIUDADANA EN EL DISTRITO	24,485,618.93	14,285,118.00	9,555,844.58
8	OE.05	PROMOVER EL DESARROLLO HUMANO Y HABITOS SALUDABLES EN EL DISTRITO	5,297,920.00	2,793,682.68	3,484,006.72

Nota:

A y B provienen de la información PEI

C, D y E, provienen de la información del POI

A, B, C, D y E puede obtenerse al exportar excel del aplicativo Ceplan V.01 con usuario admin de Pliego (línea). Reportes>Exportar>Todos las Urcs>Generar por AO Anual 2022>Descargar

Reglas:

C es el valor de la columna Total Fm(CS) de información del POI y se agrupa por objetivo estratégico y pliego presupuestal.

D es el valor de la columna Total Fm(RE) de información del POI y se agrupa por objetivo estratégico y pliego presupuestal.

E es el valor de la columna Total Fm(SE) de información del POI y se agrupa por objetivo estratégico y pliego presupuestal.

1.3. Cumplimiento de metas de indicadores de Objetivos Estratégicos Institucionales del Plan Estratégico Institucional (PEI)

N°	Código de OEI	Código del indicador	Nombre del indicador	Parámetro de Medición	Sentido Esperado o del Indicador	Línea Base Año (*)	Línea Base Valor (**)	Valor esperado del indicador al final del periodo reportado (***)	Valor obtenido del indicador al final del periodo reportado (***)	% de avance del indicador en el periodo reportado	Comentario sobre el valor obtenido
	A	B	C	D	E	F	G	H	I	J	K



1	OE.06	AEI.06.03	NUMERO DE MEJORAS APLICADAS A LAS I.E. DEL DISTRITO	NUMERO	2021		6.00	0.00	0.00
2	OE.01	AEI.01.03	NÚMERO DE PERSONAS ATENDIDAS EN LOS PROGRAMAS "MEDICO TE VISITA" Y "MEDIMOVIL"	NUMERO	2016	7,315.00	11,657.00	7,600.00	65.20
3	OE.07	AEI.07.04	NÚMERO DE CAPACITACIONES REALIZADAS A LOS SERVIDORES DE LA MUNICIPALIDAD	NUMERO	2016	4.00	85.00	50.00	58.82
4	OE.07	AEI.07.05	NUMERO DE ORGANIZACIONES SOCIALES QUE PARTICIPAN EN EL PROCESO DE PRESUPUESTO PARTICIPATIVO	NUMERO	2016	48.00	70.00	68.00	97.14
5	OE.04	AEI.04.05	NÚMERO DE INSPECCIONES TÉCNICAS DE SEGURIDAD EN EDIFICACIONES-S-ITSE REALIZADAS POR AÑO	NUMERO	2016	1,500.00	4,000.00	1,993.00	49.83



6	OE.05	AEI.05.01	PORCENTAJE DE NNA ATENDIDOS POR VULNERACIÓN DE DERECHOS EN LA SUBGERENCIA DE BIENESTAR SOCIAL Y DEMUNA.	PORCENTAJE	2016	1.00	7.00	1.70	24.29
7	OE.04	AEI.04.01	NÚMERO DE PERSONAS QUE RECIBEN SENSIBILIZACIÓN EN LA CULTURA DE PREVENCIÓN DE RIESGOS DE DESASTRES.	NUMERO	2016	2.500.00	3.500.00	2.800.00	80.00
8	OE.04	AEI.04.02	PORCENTAJE DE EDIFICACIONES CON INSPECCIONES TÉCNICAS DE SEGURIDAD APROBADOS	PORCENTAJE	2016		14.00	0.00	0.00
9	OE.04	AEI.04.03	NUMERO DE SIMULACROS DE SISMO REALIZADOS POR AÑO.	NUMERO	2016	2.00	4.00	2.00	50.00
10	OE.04	AEI.04.04	PORCENTAJE DE IMPLEMENTACIÓN DEL PLAN DE CONTINGENCIA	PROCENTAJE	2016	15.00	100.00	100.00	100.00

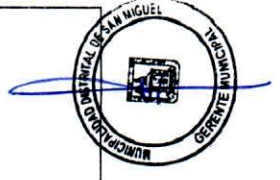

11	OE.05	AEI.05.02	PORCENTAJE DE A.M. DE SAN MIGUEL QUE RECIBEN ATENCIÓN OPORTUNA EN LA UNIDAD FUNCIONAL DE ATENCIÓN A PERSONAS ADULTAS MAYORES.	PROCENTA JE	2016	2.00	11.00	6.46	58.73	
12	OE.05	AEI.05.04	PORCENTAJE DE LAS PERSONAS CON DISCAPACIDAD QUE ASISTEN A LOS TALLERES REALIZADAS POR LA UNIDAD FUNCIONAL DE ATENCIÓN A PERSONAS CON DISCAPACIDAD	PROCENTA JE	2016	13.00	45.00	3.45	7.67	
13	OE.07	AEI.07.06	PORCENTAJE DEL SERVICIO CIVIL IMPLEMENTADO EN LA MUNICIPALIDAD	PROCENTA JE	2016		30.00	0.00	0.00	
14	OE.05	AEI.05.03	PORCENTAJE DE JOVENES QUE ACCEDEN A SERVICIOS EDUCATIVOS Y RECREATIVOS	PROCENTA JE	2016	8.00	15.00	8.93	59.53	

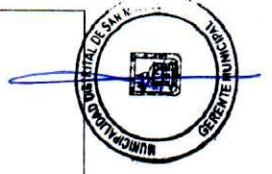

15	OE.06	AEI.06.02	PORCENTAJE DE VECINOS BENEFICIARIOS POR LOS PROGRAMAS EDUCATIVOS REALIZADOS	PORCENTAJE	2016	9.00	14.00	27.66	100.00	
16	OE.03	AEI.03.03	NUMERO DE EMPRENDEDOS QUE RECIBIERON ASISTENCIA TÉCNICA	NUMERO	2016	50.00	60.00	55.00	91.67	
17	OE.07	AEI.07.01	PORCENTAJE DE EFECTIVIDAD DE LA RECAUDACIÓN TRIBUTARIA	PROCENTAJE	2016	70.00	70.00	69.00	98.57	
18	OE.05	AEI.05.05	NUMERO DE BENEFICIARIOS DE LAS ESCUELAS Y/O PROGRAMAS DEPORTIVOS MUNICIPALES IMPLEMENTADAS EN EL DISTRITO	NUMERO	2016	35,230.00	48,000.00	47,887.00	99.76	
19	OE.07	AEI.07.02	NUMERO DE INSTRUMENTOS DE GESTIÓN ACTUALIZADOS	NUMERO	2016	5.00	5.00	12.00	100.00	
20	OE.06	AEI.06.01	NUMERO DE CAPACITACIONES REALIZADAS	NUMERO	2016	10.00	50.00	0.00	0.00	

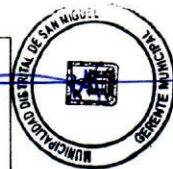

21	OE.08	AEI.08.02	PORCENTAJE DE METROS LINEALES QUE RECIBEN EL SERVICIO DE BARRIDO.	PORCENTAJE	2016	100.00	100.00	100.00	100.00	100.00
22	OE.01	AEI.01.02	NÚMERO DE CANES REGISTRADOS EN EL DISTRITO	NUMERO	2016	6,995.00	12,871.00	13,292.00	100.00	100.00
23	OE.08	AEI.08.04	NÚMERO DE TONELADAS DE RESIDUOS SÓLIDOS DISPUESTOS EN RELLENO SANITARIO.	NUMERO	2016	49,619.00	51,286.00	55,955.00	100.00	100.00
24	OE.03	AEI.03.02	NUMERO DE FERIAS ECONOMICAS REALIZADAS O GESTIONADAS POR LA ENTIDAD EN SUS DIFERENTES MODALIDADES	PERSONA	2016		3.00	264.00	100.00	100.00
25	OE.01	AEI.01.01	NÚMERO DE ASISTENCIAS TÉCNICAS DE INOCUIDAD DE LOS ALIMENTOS	NUMERO	2016		129.00	2,200.00	100.00	100.00
26	OE.08	AEI.08.01	PORCENTAJE DEL MANTENIMIENTO DE LA INFRAESTRUCTURA PÚBLICA Y MUNICIPAL	PORCENTAJE	2016	100.00	100.00	100.00	100.00	100.00



27	OE.02	AEI.02.02	PORCENTAJE DE JUNTAS VECINALES CAPACITADAS EN TEMAS DE SEGURIDAD CIUDADANA	PORCENTAJE	2016	33.00	60.00	69.57	100.00
28	OE.02	AEI.02.03	PORCENTAJE DE SECTORES PATRULLADOS	PORCENTAJE	2016	100.00	100.00	100.00	100.00
29	OE.02	AEI.02.04	PORCENTAJE DE ASISTENCIA DE LOS MIEMBROS DEL COMITÉ A LAS REUNIONES	PORCENTAJE	2016	100.00	100.00	83.00	83.00
30	OE.03	AEI.03.01	NÚMERO DE COMERCIANTES INFORMALES QUE ASISTIERON A LA ASISTENCIA TÉCNICA EN FORMALIZACIÓN DE ESTABLECIMIENTOS.	NUMERO	2016	80.00	60.00	162.00	100.00
31	OE.04	AEI.04.06	NÚMERO DE ACCIONES REALIZADAS PARA LA IMPLEMENTACIÓN DEL COE	NUMERO	2016		14.00	3.00	21.43

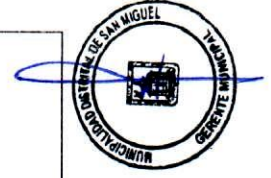

32	OE.01	AEI.01.04	NÚMERO DE CAMPAÑAS DE SALUD REALIZADAS A LOS RESIDENTES DEL DISTRITO	NUMERO	2016	10.00	24.00	40.00	100.00	
33	OE.07	AEI.07.07	NÚMERO DE PROCEDIMIENTOS ADMINISTRATIVOS ESTABLECIDOS EN EL TUPA QUE HAN SIDO SIMPLIFICADOS	NUMERO	2016	59.00	160.00	203.00	100.00	
34	OE.08	AEI.08.03	PORCENTAJE DE METROS CUADROS DE ÁREAS VERDES QUE RECIBEN MANTENIMIENTO	PORCENTAJE	2016	100.00	100.00	100.00	100.00	
35	OE.04	AEI.04.07	PORCENTAJE DE ESPACIOS PÚBLICOS RECUPERADOS EN EL DISTRITO DE SAN MIGUEL	PORCENTAJE	2016	70.00	92.00	70.00	76.90	
36	OE.02	AEI.02.01	PORCENTAJE DE CÁMARAS DE VIDEO VIGILANCIAS INSTALADAS EN EL DISTRITO	PORCENTAJE	2016	33.00	37.00	66.67	100.00	

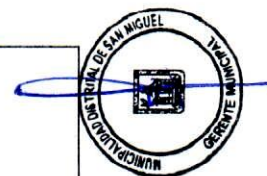

37	OE.03	AEI.03.04	NUMERO DE OPERATIVOS DE FISCALIZACION EN ACTIVIDADES ECONOMICAS	NUMERO	2016	60.00	110.00	476.00	100.00	
38	OE.07	AEI.07.03	PORCENTAJE DE PUBLICACIONES DE DATOS ABIERTOS	PORCENTAJE	2016		40.00	0.00	0.00	

Note:
Columnas A hasta la J, provienen de la información PEI. Se obtiene del Anexo B-2 del PEI, del reporte de seguimiento del aplicativo Ceplan V.01 (con usuario admin de Pilego) o las fichas técnicas de los indicadores.
Si el año de reporte aún se encuentra en curso, en la columna I se registra el valor obtenido hasta el último mes del año de reporte en el que se cuenta con información.

(*) Línea Base Año: Indicar el año en que se realizó la primera medición del indicador.

(**) Línea Base Valor: Es el valor del indicador de objetivo estratégico previo a la entrada en vigor del Plan Estratégico Institucional de la Entidad.

(***) Información comprendida el año de la medición solicitada.

Reglas:

Columnas A hasta la J, provienen de la información PEI.

Si el año de reporte aún se encuentra en curso, en la columna I se registra el valor obtenido hasta el último mes del año de reporte en el que se cuenta con información.

El porcentaje de avance se calcula como el valor de la columna I entre la columna H, multiplicado por cien (I/H)*100, cuando el sentido esperado del indicador es ascendente; y (H/I)*100 cuando el sentido esperado del indicador es descendente.

En la columna K, se registra cualquier comentario necesario sobre la fuente o cómo se obtuvo el valor obtenido o avance parcial del indicador.

2. Sistema Nacional de Presupuesto Público

N°	Unidad Ejecutora Presupuestal	Año	PIA	PIM	Compromiso	Devengado	Girado	% Compromiso	% Devengado	% Girado
	A	B	C	D	E	F	G	H	I	J
	TOTAL GENERAL		85,320,530.00	96,581,270.00	75,244,348.69	66,424,476.36	64,604,100.92	77.9	68.8	66.9
1	MUNICIPALIDAD DISTRICTAL DE SAN MIGUEL	2022	85,320,530.00	96,581,270.00	75,244,348.69	66,424,476.36	64,604,100.92	77.9	68.8	66.9

Ver Anexo 2.1 al 2.4 (Adjunto en PDF)

Note: Se toman en consideración las denominaciones usadas en sistema de consulta amigable del SIAF.

Legendas:

A. Nombre de la Unidad Ejecutora Presupuestal

B. Año

C. Presupuesto Institucional de Apertura

D. Presupuesto Institucional Modificado

E. Compromiso



F. Devengado.
 G. Girado
 H. Avance % Compromiso
 I. Avance % Devengado
 J. Avance % Girado

3. Sistema Nacional de Programación Multianual y Gestión de Inversiones

3.1. Inversión pública (IP)

N°	Unidad Ejecutora Presupuestal	Cantidad total de IP cerradas	Cantidad total de las IP Activas	Costo Total de las IP activas a la fecha de corte	Pago total de las IP activas a la fecha de corte	Saldo de las IP activas a la fecha de corte
	TOTAL GENERAL	0.00	9.00	6,366,860.27	5,506,325.18	830,535.09
1	MUNICIPALIDAD DISTRITAL DE SAN MIGUEL	0.00	9.00	6,366,860.27	5,506,325.18	830,535.09

Ver Anexo 3.1 (Adjunto en PDF)

Note: En donde correspondía, se toman en consideración las denominaciones usadas en sistema de consulta avanzada del MEF, debido a la variedad de tipos de formatos que existen en el Banco de Inversiones.
Reglas: La cantidad de inversiones que forman parte del reporte, se conforma de todas las inversiones en estado Activo a la fecha de corte, más las inversiones con estado Cerrado dentro de periodo a rendir.

3.2. Obras públicas (OP)

N°	Unidad Ejecutora Presupuestal	Cantidad total de OP	Cantidad de OP en ejecución	Cantidad de OP sin ejecución	Cantidad de OP paralizadas	Cantidad de OP culminadas	Costo Total Final de la OP	Monto Total Pagado	Saldo Por Pagar
	A	B	C	D	E	F	G	H	I
	TOTAL GENERAL	9.00	1.00	0.00	0.00	8.00	595,922.59	4,465,387.50	830,535.09
1	MUNICIPALIDAD DISTRITAL DE SAN MIGUEL	9.00	1.00	0.00	0.00	8.00	595,922.59	4,465,387.50	830,535.09

Ver Anexo 3.2 (Adjunto en PDF)

Legenda

Registrar la suma de los literales a, b, f, y g (Ver Anexo 3.2 Obras Publicas Item E)

- a.- En proceso de contratación, si ya se convocó
- b.- Con firma del Contrato, pero sin inicio de ejecución.
- f.- Con Recepción, cuando se cuente con el Acta de Recepción de Obra firmada por la Comisión de Recepción
- g.- Con Liquidación, cuando se cuente con el documento de aprobación

4. Sistema Nacional de Contabilidad INFORMACIÓN FINANCIERA



4.1 Estado de situación Financiera

N°	Unidad Ejecutora Presupuestal	Activo Corriente	Activo No Corriente	TOTAL ACTIVO	Pasivo Corriente	Pasivo No Corriente	Patrimonio	TOTAL PASIVO Y PATRIMONIO
1	MUNICIPALIDAD DISTRITAL DE SAN MIGUEL	77,063,843.40	496,323,192.31	573,387,035.71	42,293,470.35	51,121,148.76	479,972,416.60	573,387,035.71

4.2 Estado de Gestión

N°	Unidad Ejecutora Presupuestal	Ingresos	Costos y Gastos	RESULTADO DEL EJERCICIO SUPERAVIT (DEFICIT)
1	MUNICIPALIDAD DISTRITAL DE SAN MIGUEL	100,572,139.96	68,313,456.79	32,258,683.17

Ver Anexo 4.2 EF-2 (Adjunto en PDF)

4.3 Estado de Cambios de Patrimonio Neto

N°	Unidad Ejecutora Presupuestal	Hacienda Nacional	Hacienda Nacional Adicional	Resultados No Realizados	Reservas	Resultados Acumulados	TOTAL
1	MUNICIPALIDAD DISTRITAL DE SAN MIGUEL	98,476,596.77	0.00	241,461,717.92	0.00	140,034,101.91	479,972,416.60

Ver Anexo 4.3 EF-3 (Adjunto en PDF)

4.4 Estado de Flujos de Efectivo

N°	Unidad Ejecutora Presupuestal	A. Actividades de Operación			B. Actividades de Inversión			C. Actividades de Financiamiento			D. Total Aumento (Disminución) del Efectivo y Equivalente al efectivo	E. Diferencia de Cambio	F. Saldo Efectivo y Equivalente al inicio del ejercicio	G. Saldo Efectivo y Equivalente al finalizar el ejercicio
		Entradas de Efectivo	Salidas de Efectivo	Aumento (disminución) Efectivo y Equivalente al Efectivo	Entradas de Efectivo	Salidas de Efectivo	Aumento (Disminución) Efectivo y Equivalente al Efectivo	Entradas de Efectivo	Salidas de Efectivo	Aumento (Disminución) Efectivo y Equivalente al Efectivo				
1	MUNICIPALIDAD DISTRITAL DE SAN MIGUEL	72,961,105.74	57,404,135.67	15,556,970.07	0.00	5,693,355.94	5,693,355.94	0.00	0.00	0.00	9,863,614.43	0.00	12,705,271.35	22,568,885.78

4.5 Estado de la Depuración y Sinceramiento



Ver Anexo 4 5: (Adjunto en PDF)



5. Sistema Nacional de Tesorería

5.1. Cartas Fianzas Vigentes

N°	Unidad Ejecutora Presupuestal	Cantidad Total de Cartas Fianza (*)
TOTAL GENERAL		0.00

Ver Anexo 5.1 (Adjunto en PDF)

(*) Indicar la cantidad de carta fianza vigentes hasta la fecha de corte, asimismo, deberá incluir aquellas cartas fianzas que se encuentren proceso de renovación.

5.2. Documentos Valorados en Custodia

N°	Unidad Ejecutora Presupuestal	Cantidad de Letras (*)	Cantidad de Pagarés (*)	Cantidad de Facturas negociables (*)	Cantidad de otros documentos (*)
TOTAL GENERAL		0.00	0.00	0.00	0.00

Ver Anexo 5.2 (Adjunto en PDF)

(*) Indicar la cantidad de documentos valorados en custodia hasta la fecha de corte.

5.3. Fideicomisos

N°	Unidad Ejecutora Presupuestal	Cantidad de Cuentas de Fideicomiso (*)
TOTAL GENERAL		0.00

Ver Anexo 5.3 (Adjunto en PDF)

(*) Indicar la cantidad de cuentas de fideicomiso que tenga la entidad a la fecha de corte.

5.4. Saldos de Cuentas

N°	Unidad Ejecutora Presupuestal	Cantidad de Cuentas (*)
TOTAL GENERAL		

Ver Anexo 5.4 (Adjunto en PDF)

(*) Indicar la cantidad de cuentas bancarias que tenga la entidad en Empresas bancarias, entidades financieras estatales, empresas financieras, cajas municipales de ahorros y créditos, cajas rurales de ahorro y crédito. Asimismo debe indicar la Cuenta Única de Tesoro (CUT)

5.5. Titulares y Suplentes de las Cuentas

N°	Unidad Ejecutora Presupuestal	Cantidad de Titulares (*)	Cantidad de Suplentes (*)
TOTAL GENERAL		0.00	0.00

Ver Anexo 5.5 (Adjunto en PDF)

(*) Indicar la cantidad de responsables con la condición de titular o suplente de las cuentas bancarias.

5.6. Últimos Giros realizados

N°	Unidad Ejecutora Presupuestal	Cantidad de Últimos Documentos Girados en la Fecha de Corte (*)

TOTAL GENERAL	0.00
---------------	------

Ver Anexo 5.6 (Adjunto en PDF)

(*) Se debiera indicar la cantidad de giros donde se cancela total o parcialmente la obligación devengada. Reportar. Último mes de la fecha de corte.

6. Sistema Nacional de Endeudamiento

6.1. Operación de Endeudamiento - Préstamos

N°	Unidad Ejecutora Presupuestal	Cantidad de Contratos de Préstamos
TOTAL GENERAL		0.00

Ver Anexo 6.1 (Segun formato adjunto por PDF)

7. SISTEMA NACIONAL DE ABASTECIMIENTO

7.1. Procedimientos de Selección

Información por Pliego

N°	Objeto Contractual	Total Valor Referencial / Valor Estimado en soles S/.	Cantidad de Procedimiento de selección (Vigentes)		Cantidad de Procedimiento de selección (adjudicadas o consentidas)
			A	B	
TOTAL GENERAL		73,720,811.00	34.00		27.00
1	BIEN	7,798,140.00	21.00		18.00
2	OBRA	3,956,229.00	4.00		4.00
3	SERVICIO	61,966,441.00	9.00		5.00

Legenda

A. Total Valor Referencial / Valor Estimado en soles, por Objeto Contractual.

B. Cantidad de Convocatorias o Procesos de Selección Vigentes a la fecha de corte.

C. Cantidad de Convocatorias adjudicadas o consentidas con Buena Pro a la fecha de corte.



Información por Unidad Ejecutora

N°	Unidad Ejecutora Presupuestal	Objeto Contractual	Total Valor Referencial / Valor Estimado en soles S/.		Cantidad de Procedimiento de selección (adjudicadas o consentidas)
			A	B	
TOTAL GENERAL			73,720,811.00	34.00	27
1	MUNICIPALIDAD DISTRITAL DE SAN MIGUEL	BIEN	7,798,140.00	21.00	18
2	MUNICIPALIDAD DISTRITAL DE SAN MIGUEL	OBRA	3,956,229.00	4.00	4
3	MUNICIPALIDAD DISTRITAL DE SAN MIGUEL	SERVICIO	61,966,441.00	9.00	5

Ver Anexo 7.1 (Adjunto en PDF)



N°	Unidad Ejecutora Presupuestal	Verificación de Cumplimiento Legal	SI/NO	Rendición de Cuentas / Motivos de la no presentación o no realización
1	MUNICIPALIDAD DISTRITAL DE SAN MIGUEL	¿Ha cumplido con presentar el Inventario patrimonial de bienes muebles correspondiente al último año fiscal, al IMEF?(1)	SI	0
2	MUNICIPALIDAD DISTRITAL DE SAN MIGUEL	¿Ha cumplido con realizar el Inventario masivo en el almacén en lo correspondiente al último año fiscal?(2)	SI	0

- N° 1
- Base Normativa
 - Decreto Legislativo N° 1439, Decreto Legislativo del Sistema Nacional de Abastecimiento
 - Reglamento del Decreto Legislativo N° 1439, Decreto Legislativo del Sistema Nacional de Abastecimiento, aprobado mediante el Decreto Supremo N° 217-2019-EF.
 - Directiva N° 006-2021-EF/54.01, "Directiva para la gestión de bienes muebles patrimoniales en el marco del Sistema Nacional de Abastecimiento"
- 2
- Decreto Legislativo N° 1439, Decreto Legislativo del Sistema Nacional de Abastecimiento
 - Reglamento del Decreto Legislativo N° 1439, Decreto Legislativo del Sistema Nacional de Abastecimiento, aprobado mediante el Decreto Supremo N° 217-2019-EF.
 - Directiva N° 004-2021-EF/54.01, "Directiva para la gestión de Almacenamiento y distribución de Bienes Muebles"

7.5. Bienes Muebles Por Grupo y Clase

N°	Unidad Ejecutora Presupuestal	Grupo	Clase	Cantidad Total por Grupo/Clase		Cantidad Total por Grupo/Clase adquiridos por la gestión
				D	E	
	A	B	C			
	TOTAL GENERAL			7.627,00		734,00
1	MUNICIPALIDAD DISTRITAL DE SAN MIGUEL	AGRICOLA Y PESQUERO	EQUIPO AGRICOLAS Y PESQUEROS	133,00		27,00
2	MUNICIPALIDAD DISTRITAL DE SAN MIGUEL	AIRE ACONDICIONADO Y REFRIGERACION	EQUIPO DE AIRE ACONDICIONADO Y REFRIGERACION	110,00		1,00
3	MUNICIPALIDAD DISTRITAL DE SAN MIGUEL	ASEO Y LIMPIEZA	EQUIPO DE ASEO Y LIMPIEZAS	36,00		11,00
4	MUNICIPALIDAD DISTRITAL DE SAN MIGUEL	ELECTRICIDAD Y ELECTRONICA	EQUIPO DE ELECTRICIDAD Y ELECTRONICA	226,00		4,00
5	MUNICIPALIDAD DISTRITAL DE SAN MIGUEL	HOSPITALIZACION	EQUIPO DE HOSPITALIZACION	40,00		0,00
6	MUNICIPALIDAD DISTRITAL DE SAN MIGUEL	INSTRUMENTO DE MEDICION	EQUIPO INSTRUMENTOS DE MEDICION	16,00		1,00
7	MUNICIPALIDAD DISTRITAL DE SAN MIGUEL	MAQUINARIA, VEHICULOS Y OTROS	EQUIPO OTRAS ESPECIALIDADES	17,00		0,00
8	MUNICIPALIDAD DISTRITAL DE SAN MIGUEL	MAQUINARIA, VEHICULOS Y OTROS	VEHICULO	244,00		12,00
9	MUNICIPALIDAD DISTRITAL DE SAN MIGUEL	OFICINA	COMPUTO	939,00		92,00
10	MUNICIPALIDAD DISTRITAL DE SAN MIGUEL	OFICINA	EQUIPO DE OFICINA	1.085,00		331,00

Legenda:

- A. Nombre de Ejecutora Individual
 B. Tipo de objeto (Bien, Consultoría de Obra, Servicio)
 C. Cantidad de Convocatorias o Procesos de Selección
 D. Valor Referencial / Valor Estimado en soles S/
 E. Cantidad de Convocatorias adjudicadas o consentidas con Buena Pro

7.2. Contratos**Información por Pliego**

N°	Objeto Contractual	Número total de contratos vigentes	Monto de Contratos S/.
1	BIEN	16.00	6,562,142.52
2	CONSULTORIA DE OBRA	3.00	84,500.00
3	OBRA	3.00	2,769,463.03
4	SERVICIO	7.00	22,967,685.67

Información por Unidad ejecutora

N°	Unidad Ejecutora Presupuestal	Objeto Contractual	Número total de contratos vigentes	Monto en soles S/.
	TOTAL GENERAL		29.00	32,383,791.22
1	MUNICIPALIDAD DISTRITAL DE SAN MIGUEL	BIEN	16.00	6,562,142.52
2	MUNICIPALIDAD DISTRITAL DE SAN MIGUEL	CONSULTORIA DE OBRA	3.00	84,500.00
3	MUNICIPALIDAD DISTRITAL DE SAN MIGUEL	OBRA	3.00	2,769,463.03
4	MUNICIPALIDAD DISTRITAL DE SAN MIGUEL	SERVICIO	7.00	22,967,685.67

Ver Anexo 7.2.1 y 7.2.2. (Adjunto en PDF)

7.3. Bienes Inmuebles y predios

N°	Unidad Ejecutora Presupuestal	Cantidad Inmuebles y Predios Propios	Cantidad Inmuebles y Predios alquilados	Cantidad Inmuebles y Predios con Administración Gratuita (Afectación en Uso)	Cantidad Inmuebles y Predios bajo otros derechos	Total de Inmuebles y Predios
	TOTAL GENERAL	6.00	0.00	0.00	12.00	18.00
1	MUNICIPALIDAD DISTRITAL DE SAN MIGUEL	6.00	0.00	0.00	12.00	18.00

Ver Anexo 7.3. (Adjunto en PDF)

7.4. Bienes Muebles: Cumplimiento con Ente Rector de Bienes Muebles - MEF

11	MUNICIPALIDAD DISTRITAL DE SAN MIGUEL	OFICINA	MOBILIARIO DE OFICINA	3,116.00	79.00
12	MUNICIPALIDAD DISTRITAL DE SAN MIGUEL	RECREACIÓN Y DEPORTE	EQUIPO DE RECREACIÓN Y DEPORTE	76.00	3.00
13	MUNICIPALIDAD DISTRITAL DE SAN MIGUEL	RECREACIÓN Y DEPORTE	MOBILIARIO DE RECREACION Y DEPORTE	100.00	1.00
14	MUNICIPALIDAD DISTRITAL DE SAN MIGUEL	TELECOMUNICACIONES	EQUIPO DE TELECOMUNICACIONES	1,489.00	172.00

Ver Anexo 7.4 Muebles (Adjunto en PDF)
Ver Anexo 7.5 Vehículos/Máquinas (Adjunto en PDF)

LEYENDA GRUPO

- A. Nombre de Ejecutora Presupuestal
 B. 04 Agricultura y Piscuero
 11 Aire Acondicionado Y Refrigeracion
 18 Animales
 25 Aseo Y Limpieza
 32 Cocina Y Comedor
 04 Aeronave
 08 Computo
 22 Equipo
 29 Ferrocarril
 36 Maquinaria Pesada
 Cantidad Total por Grupo
 E. Cantidad Total por grupo adquiridos por la gestion

- 39 Cultura Y Arte
 46 Electricidad Y Electronica
 53 Hospitalizacion
 60 Instrumento De Medicion
 50 Máquina
 64 Mobiliario
 71 Nave o Avión/Naval
 78 Producción Y Seguridad
 82 Vehículo

- 67 Maquinaria Vehículos Y Otros
 74 Oficina
 81 Recreación Y Deporte
 88 Seguridad Industrial
 95 Telecomunicaciones

7.6. Aplicativos Informáticos de la entidad.

N°	Unidad Ejecutora Presupuestal	Cantidad Total de Aplicativos Informáticos	Cantidad Desarrollados o Adquiridos en la Gestión
1	MUNICIPALIDAD DISTRITAL DE SAN MIGUEL	2.00	2.00

Ver Anexo 7.6 (Adjunto en PDF)

7.7. Licencias de software.

N°	Unidad Ejecutora Presupuestal	Tipos de Licencia de Software		Cantidad Total	Cantidad adquirida en la Gestión
		A	B		
1	MUNICIPALIDAD DISTRITAL DE SAN MIGUEL		ANTIVIRUS	1.00	1.00

Leyenda

- A Nombre de Ejecutora Presupuestal
 B Descripción de La Licencia De Software
 C Cantidad Total por Tipo De Licencias
 D Cantidad Total adquirida en la Gestión



7.8. Programación Multianual de Bienes, Servicios y Obras.

N°	Unidad ejecutora	Verificación de Cumplimiento Legal	SI/NO	Rendición de Cuentas / Motivos de la no presentación o no realización
----	------------------	------------------------------------	-------	---

1	MUNICIPALIDAD DISTRITAL DE SAN MIGUEL	¿Ha cumplido a la fecha con efectuar la Fase de la Programación Multianual de Bienes, Servicios y Obras: Fase de Identificación, en el SIGA-MEF?(1)	SI
2	MUNICIPALIDAD DISTRITAL DE SAN MIGUEL	¿Ha cumplido a la fecha con efectuar la Fase de la Programación Multianual de Bienes, Servicios y Obras: Fase de Clasificación y Priorización, en el SIGA-MEF?(2)	SI
3	MUNICIPALIDAD DISTRITAL DE SAN MIGUEL	¿Ha cumplido a la fecha con efectuar la Fase de la Programación Multianual de Bienes, Servicios y Obras: Fase de Consolidación y Aprobación? (3)	SI

Fecha Corte:

Base Normativa

1. Artículo 14 de la "Directiva para la Programación Multianual de Bienes, Servicios y Obras": Resolución Directoral N° 0014-2021-EF-54-01
2. Artículo 19 de la "Directiva para la Programación Multianual de Bienes, Servicios y Obras": Resolución Directoral N° 0014-2021-EF-54-01
3. Artículo 22 de la "Directiva para la Programación Multianual de Bienes, Servicios y Obras": Resolución Directoral N° 0014-2021-EF-54-01

8. Sistema Administrativo de Gestión de Recursos Humanos

8.1. Costo Anual de Personal

N°	Unidad Ejecutora Presupuestal	N° Total General de Personal de la Entidad	N° Total de registros de personal vacantes	N° Total de registros de Personal ocupados	Costo Total Mensual	Costo Total
A		B	C	D	E	F
1	TOTAL GENERAL	1,422.00	0.00	1,422.00	3,096,018.21	37,152,218.56
2	MUNICIPALIDAD DISTRITAL DE SAN MIGUEL	1,422.00	0.00	1,422.00	3,096,018.21	37,152,218.56

Fecha Corte

Ver Anexo 8.1 (Adjunto en PDF)

LEYENDA

- A Nombre de la Unidad Ejecutora Presupuestal
- B Corresponde al Total General (Vacantes y Ocupados) del cuadro Anexo 8.1
- C Corresponde al Total General de Vacantes del cuadro Anexo 8.1
- D Corresponde al Total General de Ocupados del cuadro Anexo 8.1
- E Corresponde al Total General del Costo Total Mensual del cuadro Anexo 8.1
- F Corresponde al Total General del Costo Total Anual del cuadro Anexo 8.1

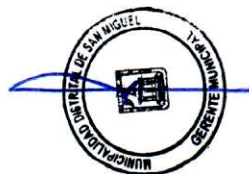

8.2. Sanciones en el ejercicio de la función pública.

N°	Unidad Ejecutora Presupuestal	Total de servidores con sanción vigente en el periodo a rendir	Cantidad de servidores por Tipo de Sanción				
			Suspensión	Inhabilitación a exservidor	Destitución	Despido	Multa
	TOTAL GENERAL	8.00	5.00	0.00	1.00	0.00	2
1	MUNICIPALIDAD DISTRITAL DE SAN MIGUEL	8.00	5.00	0.00	1.00	0.00	2

9. Sistema Nacional de Control

9.1. Resumen General Por Servicios de Control Simultaneó (Entidad y sus ejecutoras)

N°	Año de Emisión del Informe	Número de Informes de Control Simultaneo con Situaciones adversas en proceso y sin acciones	Cantidad de situaciones adversas en proceso y sin acciones
	A	B	C
	2016	1.00	1.00
1	2017	1.00	1.00
2	2018	11.00	20.00
3	2019	6.00	9.00
4	2020	1.00	2.00
5	2021	2.00	2.00
6	TOTAL DEL PERIODO (2016-2021)	22.00	35.00

A Año de Emisión del Informe de Control Simultaneo

B Cantidad de todos los Informes de control simultaneo con situaciones adversas en proceso y sin acciones a la fecha de corte

C Cantidad de situaciones adversas en proceso y sin acciones según fecha de vencimiento registrados en el SAGUI, a la fecha de corte



9.2. Resumen General Por Servicios de Control Posterior (Entidad y sus ejecutoras)

N°	Año de Emisión del Informe	Número Informes de Control Posterior con recomendaciones Pendientes y en Proceso	Cantidad de recomendaciones Pendientes y en Proceso
	A	B	C
	2001	1.00	1.00
1	2013	1.00	1.00
2	2016	2.00	7.00
3	2018	2.00	3.00
4	2021	2.00	7.00
5	2022	2.00	2.00
6	TOTAL DEL PERIODO (2001-2022)	10.00	21.00

A Año de Emisión del Informe de Control Posterior

B Cantidad de Informes de control posterior con recomendaciones Pendientes y en Proceso según fecha de vencimiento registrada en el SAGUI hasta la fecha de corte.

C Cantidad de recomendaciones Pendientes y en Proceso según fecha de vencimiento registrada en el SAGUI, a la fecha de corte

9.3. Resumen de Informes de Control Posterior por Unidad Ejecutora

N°	AÑO	Unidad Ejecutora Presupuestal	Número Informes de Control Posterior con recomendaciones Pendientes y en Proceso	Cantidad de recomendaciones Pendientes y en Proceso
----	-----	-------------------------------	--	---

	A	B	C	D
	2001	MUNICIPALIDAD DISTRITAL DE SAN MIGUEL	1.00	1.00
1	2013	MUNICIPALIDAD DISTRITAL DE SAN MIGUEL	1.00	1.00
2	2016	MUNICIPALIDAD DISTRITAL DE SAN MIGUEL	2.00	7.00
3	2018	MUNICIPALIDAD DISTRITAL DE SAN MIGUEL	2.00	3.00
4	2021	MUNICIPALIDAD DISTRITAL DE SAN MIGUEL	2.00	7.00
5	2022	MUNICIPALIDAD DISTRITAL DE SAN MIGUEL	2.00	2.00
6	TOTAL DEL PERIODO (2001-2022)		10.00	21.00

Ver Anexo 9.1 al 9.2 (Adjunto en PDF)

Legenda

A Año del Informe de Control Posterior

B Nombre de la Unidad Ejecutora Presupuestal

C Cantidad de informes de control posterior con recomendaciones no implementadas según fecha de vencimiento registrada en el SAGUI, hasta la fecha de corte

D Cantidad de recomendaciones no implementadas según fecha de vencimiento registrada en el SAGUI, a la fecha de corte



9.4. Resumen de Informes de Control Simultáneo por Unidad Ejecutora

N°	AÑO	Unidad Ejecutora Presupuestal	Número Control Simultáneo con situaciones adversas en proceso y sin acciones		Cantidad de situaciones adversas en proceso y sin acciones	
			C	D	C	D
	2016	MUNICIPALIDAD DISTRITAL DE SAN MIGUEL	1.00	1.00	1.00	1.00
1	2017	MUNICIPALIDAD DISTRITAL DE SAN MIGUEL	1.00	1.00	1.00	1.00
2	2018	MUNICIPALIDAD DISTRITAL DE SAN MIGUEL	11.00	11.00	20.00	20.00
3	2019	MUNICIPALIDAD DISTRITAL DE SAN MIGUEL	6.00	6.00	9.00	9.00
4	2020	MUNICIPALIDAD DISTRITAL DE SAN MIGUEL	1.00	1.00	2.00	2.00
5	2021	MUNICIPALIDAD DISTRITAL DE SAN MIGUEL	2.00	2.00	2.00	2.00
6	TOTAL DEL PERIODO (2016-2021)		22.00	22.00	35.00	35.00

Ver Anexo 9.3 (Adjunto en PDF)

Legenda

- A Año del Informe de Control Posterior
 B Nombre de la Unidad Ejecutora Presupuestal
 C Cantidad de informes de control simultáneos con situaciones adversas no superadas según fecha de vencimiento registrada en el SAGUI, hasta la fecha de corte
 D Cantidad de situaciones adversas no superadas según fecha de vencimiento registrada en el SAGUI, a la fecha de corte

9.5. Resumen de Implementación del Sistema de Control Interno

N°	Nombre de la Ejecutora Presupuestal	2020		2021		2022	
		Grado de Madurez	Nivel de Madurez	Grado de Madurez	Nivel de Madurez	Grado de Madurez	Nivel de Madurez
1	MUNICIPALIDAD DISTRITAL DE SAN MIGUEL	0.00		77.68	SCI AVANZADO	37.07	SCI BASICO

Ver Anexo 9.4 (Adjunto en PDF)

Nota: Considerar el grado de madurez de los últimos 3 años

10. Sistema de Modernización de la Gestión Pública

Avances en la Implementación del Sistema de Modernización de la Gestión Pública (por pliego)

10.1. Estructura Organización y Funcionamiento del Estado

Reglamento de Organización y Funciones (aplica a Ministerios, organismos públicos y Universidades)

El ROF de la entidad se encuentra adecuado a la normativa (1) (SI/No)	Norma de aprobación del ROF (2)
SI	ORDENANZA 433-2021/MDSM

Leyenda:

(1) Ministerios y organismos públicos - Adecuación al D.S. N°054-2018-PCM - Si coloca si significa que el ROF vigente fue aprobado con posterioridad a la emisión de los Lineamientos de Organización y Funciones y con la opinión técnica previa favorable de la Secretaría de Gestión Pública
 Gobiernos Regionales - Si coloca si significa que la SGP, como rector del Sistema Administrativo de Modernización de la Gestión Pública, ha emitido un Informe técnico de verificación posterior aleatoria (con posterioridad a la aprobación del ROF) o, un informe técnico de opinión previa (con anterioridad a la aprobación del ROF, en caso de haya solicitado su asistencia técnica para su elaboración. De ser afirmativo, indicar número de Informe de la SGP

Gobiernos Locales - Adecuación a la Norma Técnica N°01-2020-PCM/SGP/SSAP - Si coloca si significa que el ROF de la municipalidad ha adoptado alguno de los modelos de estructura orgánica regulados en la Norma Técnica N°01-2020-PCM/SGP/SSAP

Universidades - Adecuación a la RM N° 588-2019-MINEDU - Si coloca si significa que el ROF de la universidad se ha sujetado a lo dispuesto en la Resolución Ministerial N° 588-2019-MINEDU

Ministerios y organismos públicos - Decreto Supremo que aprueba la sección primera del ROF y Norma del Titular de la entidad que aprueba la sección segunda del ROF

Gobiernos Regionales - Ordenanza Regional que aprueba el ROF

Gobiernos Locales - Ordenanza Municipal que aprueba el ROF

Universidades - Resolución del Titular que aprueba el ROF

Ver Anexo 10.1

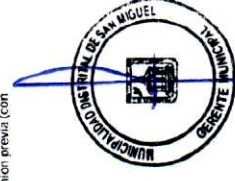

10.2. Información a completar por pliego relacionada con el Manual de Operaciones – MOP de Programas, Proyectos especiales, órganos desconcentrados, órganos académicos, direcciones regionales y fondos, según corresponda

N°	Nombre del Programa/Proyecto/Órgano o Fondo	Norma de aprobación del MOP (1)	MOP cuenta con Informe de la SGP (2)
		No se encontraron registros.	

Leyenda

(1) Señalar el N° del Decreto Supremo, Resolución Ministerial, Resolución del Titular de la Entidad u Otros (especificar)

(2) Si cobrera el significado que la SGP, como rector del Sistema Administrativo de Modernización de la Gestión Pública, ha emitido un Informe Técnico de Verificación posterior alatoria (con posterioridad a la aprobación del MOP) o un Informe Técnico de Opinión Previa (con anterioridad a la aprobación del MOP), en caso se haya solicitado su asistencia técnica para su elaboración. De ser afirmativo, indicar número de Informe de la SGP.

10.3. Simplificación Administrativa – Sistema Único de Trámites (SUT)

Tipo de Expediente (1)	Nivel de avance (2) (Por iniciar/En proceso /Finalizado)	N° de Expediente generado en el SUT (3)
EXPEDIENTE REGULAR	EN PROCESO	EXPEDIENTE 03.33.1491-001-2020

Legenda:

- (1) "Carga inicial" cuando la entidad realiza el registro en el SUT del TUPA vigente.
 "Expediente regular", cuando la entidad registra un expediente para la actualización de su TUPA en el SUT.
 "Por iniciar", cuando la entidad está en fase preparatoria y conformación del equipo de trabajo.
 "En proceso", cuando la entidad está registrando la información de sus trámites en el SUT.
 "Finalizado", cuando ha concluido el registro y cuenta con el expediente publicado o en proceso de evaluación por la entidad revisora.
 Cabe precisar que las Municipalidades Provinciales y Gobiernos Regionales no requieren la presentación a otra entidad para la aprobación de su TUPA.
 (3) Consignar el número de expediente generado en el aplicativo SUT.
 Cabe precisar que para las municipalidades del tipo E, F y G, el vencimiento del plazo de implementación del SUT, y del nuevo formato TUPA es el 31/12/2022.

10.4. Gestión de Reclamos

Tramo de Implementación (1)	% de avance en la implementación (2)	Porcentaje de reclamos atendidos dentro del plazo legal (3)
TRAMO I	0	0

Legenda:

- (1) El proceso de implementación de la Gestión de Reclamos se soporta en una plataforma digital única para el Estado "Libro de Reclamaciones", establecida en el Decreto Supremo N° 007-2020-PCM y en la Norma Técnica N° 001-2021-PCM/SGP, se efectúa en forma progresiva a través de cinco (5) tramos, según se detalla a continuación:
 a. Primer Tramo (I): Poder Ejecutivo, que incluye a ministerios, organismos públicos, Fuerzas Armadas y Policía Nacional del Perú, cuyo plazo máximo de implementación vence el 31 de julio de 2022.
 b. Segundo Tramo (II): Programas y proyectos del Poder Ejecutivo, Fondo Nacional de Financiamiento de la Actividad Empresarial del Estado - FONAE, y las empresas bajo su ámbito a las cuales les aplique el Decreto Supremo N° 007-2020-PCM, cuyo plazo máximo de implementación vence el 31 de diciembre de 2021.
 c. Tercer Tramo (III): Poder Legislativo, Poder Judicial, Organismos Constitucionalmente Autónomos, universidades y municipalidades de Lima Metropolitana, cuyo plazo máximo de implementación vence el 30 de abril de 2022.
 d. Cuarto Tramo (IV): Gobiernos regionales, proyectos y universidades regionales, cuyo plazo máximo de implementación vence el 31 de octubre de 2022.
 e. Quinto Tramo (V): Gobiernos locales (provinciales y distritales de tipo A, B y D), cuyo plazo máximo de implementación vence el 31 de diciembre de 2023.
 (2) De acuerdo al % de cumplimiento del proceso definido en la Norma Técnica N° 001-2021-PCM/SGP y que es informado por la SGP conforme se da cumplimiento a las actividades. No corresponde en aquellos casos donde el tramo no haya iniciado.
 (3) Cálculo que la entidad debe extraer de los reportes de su plataforma digital. No corresponde en aquellos casos donde la entidad no haya finalizado la implementación.



11. Sistema de Defensa Jurídica del Estado

11.1. TOTAL DE PROCESOS Y OBLIGACIONES PECUNIARIAS A FAVOR Y CONTRA EL ESTADO

N°	Cantidad Total de Investigaciones (en el Ministerio Público)	Cantidad total de Procesos (en el Poder Judicial)	Cantidad total de otros Procesos	Cantidad Total de Procesos	Cantidad Total de Casos Emblemáticos	Estado demandante/denunciante/agravado/actor civil			Estado demandado/denunciado/tercero civil				
						Monto Total establecido en la sentencia	Monto Cobrado	Monto Pendiente de cobro	Monto Total establecido en la sentencia	Monto Pagado	Monto Pendiente de pago		

	A	B	C	D	E		F
1	198.00	1,455.00	317.00	1,970.00	0.00	671.67	7,793,863.38
							398,035.87
							7,395,827.51

Fecha Corte:

Nota: El presente formato está orientado a recopilar la información en forma total y/o acumulada de toda la carga procesal de la procuraduría pública.

(A) Total de investigaciones en el Ministerio Público (en diligencias preliminares e investigación preparatoria). En caso del C. de PP de 1940, se debe consignar solo la data total referida a la investigación preliminar.

(B) Total de procesos en el PJ (precisar la carga total acumulada entre todas las materias que conozca la procuraduría y que se encuentren judicializadas)

(C) Total de procesos que no se encuentren o no se tramiten ante el Ministerio Público ni ante el Poder Judicial (procesos arbitrarios, conciliaciones y similares)

(D) Cantidad procesos de la sumatoria de A+B+C

(E) Pagos exigidos por el Estado

(F) Pagos reclamados al Estado

Ver Anexo 11.1 y 11.2 (Adjunto en PDF)

3. SECCIÓN II: INDICADORES DE EFICACIA Y OTROS RELACIONADOS A LA ENTIDAD

Esta sección permite verificar el nivel de logro alcanzado por la entidad en el cumplimiento de sus objetivos, con información estructurada de sus indicadores. Asimismo, establece una relación entre dos o más datos y permite la comparación entre distintos periodos, productos similares o una meta o compromiso.

Se presenta la información de indicadores que alcanza los 8 años incluyendo el año de presentación del Informe de Rendición de Cuentas de Titulares, para mostrar la tendencia que tiene el indicador en el periodo de gestión anterior y el actual.

N°	Unidad Ejecutora Presupuestal	# Indicadores
	MUNICIPALIDAD DISTRITAL DE SAN MIGUEL	8
1	TOTAL	8

Ver Anexo 12 Indicadores de Eficacia y Otros Relacionados a la Entidad

4. SECCIÓN III: RELACIÓN DE SERVICIOS PÚBLICOS QUE BRINDA LA ENTIDAD

Cuenta con información de servicios públicos que responden a las necesidades de las personas y que son entregadas por las entidades públicas, en cumplimiento de sus funciones misionales hacia sus usuarios o ciudadanía. Estos servicios pueden tomarse como fuente de información del Planeamiento Estratégico Institucional, Sistema de Control Interno, Programas Presupuestales y otros.

N°	Unidad Ejecutora Presupuestal	# Servicios Públicos
	TOTAL	34
1	MUNICIPALIDAD DISTRITAL DE SAN MIGUEL	34

Ver Anexo 13 Relación de Servicios Públicos que Brinda la Entidad

5. SECCIÓN IV: RESULTADOS DE LA GESTIÓN DEL TITULAR POR CADA SERVICIO PÚBLICO

En esta sección los titulares de entidades responden preguntas para [auto] evaluar su gestión respecto a los servicios públicos que brinda la entidad a su cargo:



las preguntas están vinculadas a criterios, tales como cobertura, eficacia, eficiencia, calidad, entre otros.

N°	Unidad Ejecutora Presupuestal	# Servicios Públicos con Condición "aplica"
	TOTAL	16
1	MUNICIPALIDAD DISTRITAL DE SAN MIGUEL	16

Ver Anexo 14. Resultados de la Gestión del Titular por cada Servicio Público.

6. ANEXOS

ANEXOS POR UNIDAD EJECUTORA:

2167

MUNICIPALIDAD DISTRITAL DE SAN MIGUEL

SECCIÓN I: INFORMACIÓN DE LOS SISTEMAS DE ADMINISTRATIVOS

Anexo 1: Sistema Nacional de Planeamiento estratégico.

Anexo 1.1 Presupuesto asignado para Acciones Estratégicas Institucionales (AEI) del Plan Estratégico Institucional (PEI)

Anexo 1.2 cumplimiento de metas de indicadores de Acciones Estratégicas Institucionales (AEI) del Plan Estratégico Institucional (PEI)

Anexo 2: Sistema Nacional de Presupuesto Público.

Anexo 2.1 A nivel de Unidad Ejecutora, toda Fuente de Financiamiento

Anexo 2.2 A nivel de Unidad Ejecutora por cada Fuente de Financiamiento.

Anexo 2.3 A Nivel de Unidad Ejecutora por Actividades y Proyectos

Anexo 2.4 Resumen de ingresos y gastos por fuente de financiamiento

Anexo 3: Sistema Nacional de Programación Multianual y Gestión de Inversiones

Anexo 3.1: Inversión pública

Anexo 3.2: Obras

Anexo 4: Sistema Nacional de Contabilidad

Anexo 4.1 Estados de situación Financiera por pliego

Anexo 4.2 Estados de Gestión por pliego.

Anexo 4.3 Estado de Cambios de Patrimonio Neto por unidad ejecutora



Anexo 4.4 Estado de Flujo de Efectivo por unidad ejecutora

Anexo 4.5 Estado de la Depuración y Sinceramiento

Anexo 5: Sistema Nacional de Tesorería

Anexo 5.1: Cartas Fianzas Vigentes

Anexo 5.2: Documentos Valorados en Custodia

Anexo 5.3: Fideicomisos

Anexo 5.4: Saldos de Cuentas.

Anexo 5.5: Titulares y Suplentes de las Cuentas

Anexo 5.6: Últimos Giros Realizados en la Fecha de Corte.

Anexo 6: Sistema Nacional de Endeudamiento

Anexo 6.1: Operación de Endeudamiento - Préstamos

Anexo 7: Sistema Nacional de Abastecimiento

Anexo 7.1: Procedimientos de Selección

Anexo 7.2.1: Contratos

Anexo 7.2.2: Contratos de Terceros / Locación de Servicios

Anexo 7.3: Bienes Inmuebles y predios en propiedad

Anexo 7.4: Bienes Muebles:

Anexo 7.5: Bienes Muebles Vehículos / Maquinarias.

Anexo 7.6: Aplicativos Informáticos de la Entidad

Anexo 8: Sistema Administrativo de Gestión de Recursos Humanos

Anexo 8.1 Costo Anual de Personal

Anexo 8.2 Funcionarios Sancionados.

Anexo 9: Sistema Nacional de Control

Anexo 9.1 Detalle de los informes de Control Posterior por Unidad Ejecutora

Anexo 9.2: Detalle de funcionarios con presunta responsabilidad administrativa



Anexo 9.3: Detalle de los informes de Control Simultáneo por Unidad Ejecutora

Anexo 9.4: Implementación del Sistema de Control Interno

Anexo 10: Sistema de Modernización de la Gestión Pública

Anexo 10.1: Sistema de Modernización del Estado

Anexo 11: Sistema Nacional de Defensa Jurídica del Estado

Anexo 11.1: Cantidad total de otros procesos

Anexo 11.2: Total de casos emblemáticos y de casos con montos mayores o iguales a 50 UIT

SECCIÓN II: INDICADORES DE EFICACIA Y OTROS RELACIONADOS A LA ENTIDAD

Anexo 12: Indicadores de Eficacia y Otros Relacionados a la Entidad

SECCIÓN III: RELACIÓN DE SERVICIOS PÚBLICOS QUE BRINDA LA ENTIDAD

Anexo 13: Relación de Servicios Públicos que Brinda la Entidad

SECCIÓN IV: RESULTADOS DE LA GESTIÓN DEL TITULAR POR CADA SERVICIO PÚBLICO

Anexo 14: Resultados de la Gestión del Titular por cada Servicio Público

